

## ACCESO AL PORTAL DEL CENTRO DE LICENCIAMIENTO POR VOLUMEN DE MICROSOFT

1. Entramos en la página de licenciamiento por volumen de Microsoft:  
<https://www.microsoft.com/licensing/servicecenter>

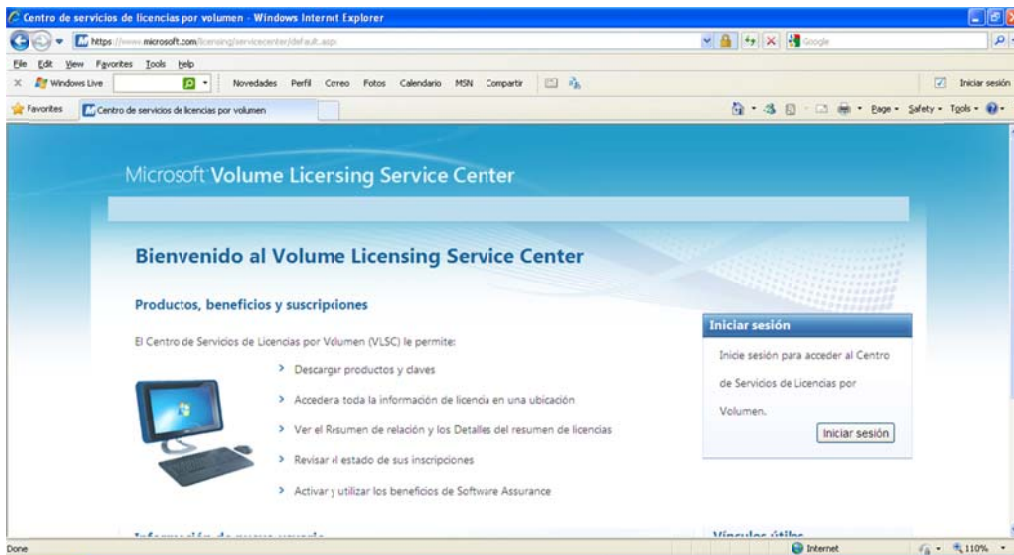

2. Hacemos clic en el botón iniciar sesión.

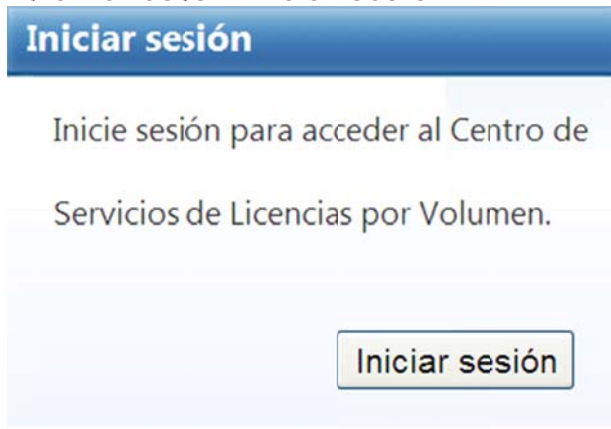

**HARDWARE**



**SOFTWARE**



**NETWORKING**



**SEGURIDAD**



**CONSULTORIA**



**INFRAESTRUCTURA**

3. Para iniciar sesión en el portal de licenciamiento por volumen de Microsoft es necesario registrarnos con una cuenta de correo de Hotmail o crear un Windows Live ID.

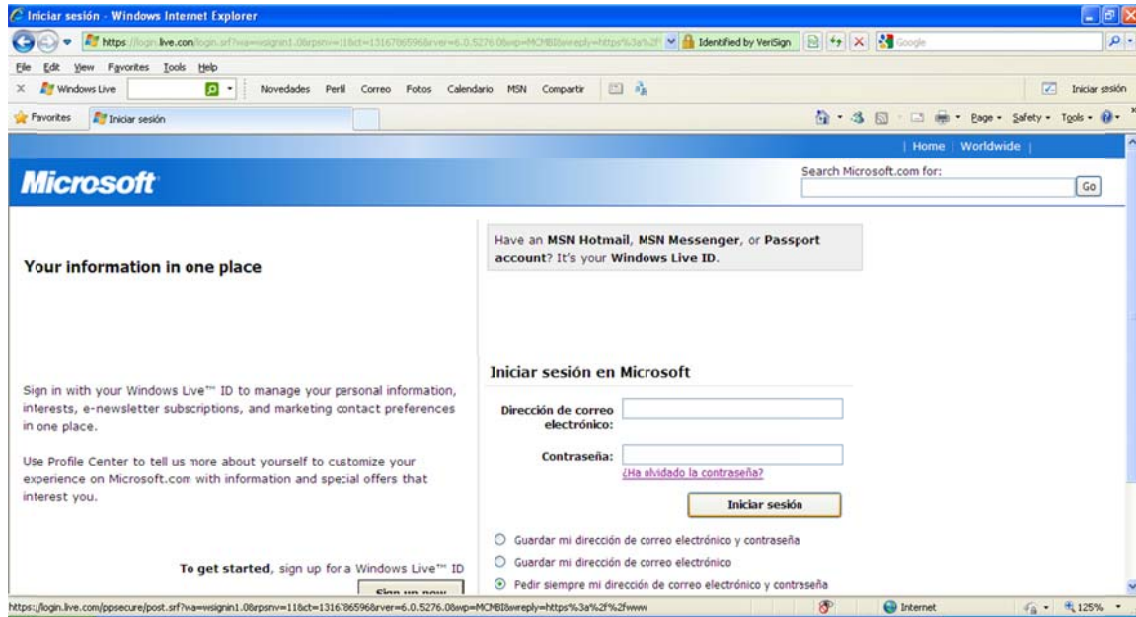

4. Un Live ID te sirve para registrarse en cualquier sitio de Microsoft que tenga validación con Windows Live ID utilizando su cuenta de correo corporativa, para crear un Live ID haga clic en el botón registrarse ahora "Sing up now"

**Your information in one place**

Sign in with your Windows Live™ ID to manage your personal information, interests, e-newsletter subscriptions, and marketing contact preferences in one place.

Use Profile Center to tell us more about yourself to customize your experience on Microsoft.com with information and special offers that interest you.

To get started, sign up for a Windows Live™ ID

**Sign up now**



**HARDWARE**



**SOFTWARE**



**NETWORKING**



**SEGURIDAD**



**CONSULTORIA**



**INFRAESTRUCTURA**

5. Diligencie cada uno de los campos obligatorios y siga los pasos que le dice el portal para culminar con la creación de su Live ID. Si usted ya tiene creado un Live ID o desea utilizar su cuenta de Hotmail para administrar sus contratos, haga caso omiso de estos dos pasos.
6. Una vez se haya registrado en el portal, le aparecerá una pantalla como esta:

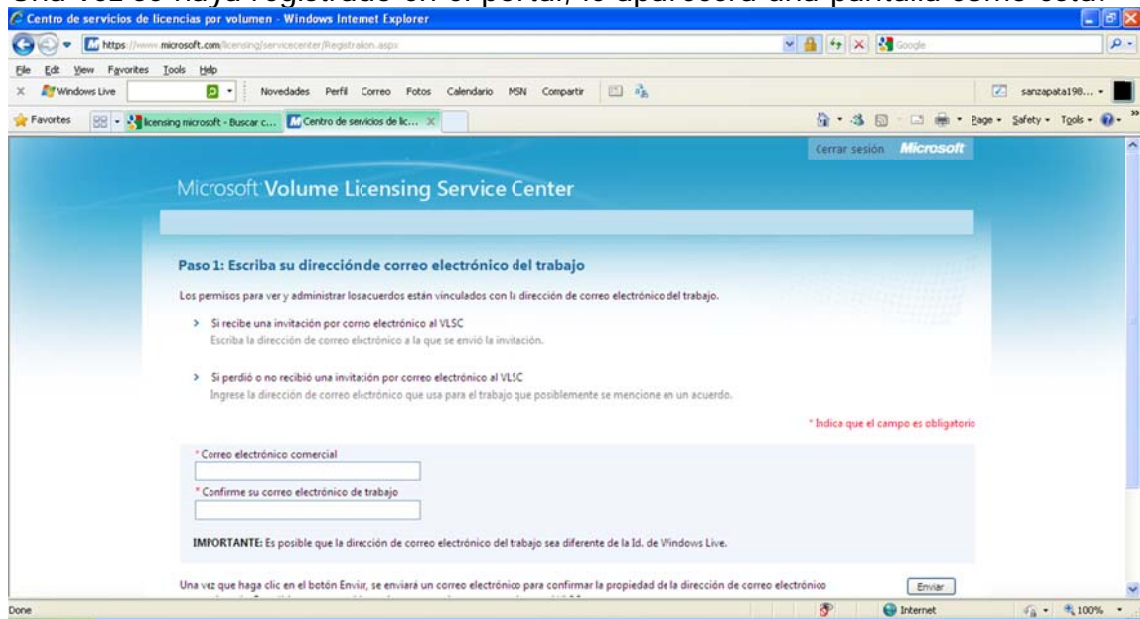

Donde usted deberá proporcionar su cuenta de correo electrónico corporativa, que es a la cual han quedado agregadas sus licencias, que en general es la cuenta de correo electrónico que usted proporciona al momento de hacer su pedido o en su defecto la cuenta de correo electrónico que Calderón Cardona LTDA. Utiliza para contactarse con usted.



**HARDWARE**



**SOFTWARE**



**NETWORKING**



**SEGURIDAD**



**CONSULTORIA**



**INFRAESTRUCTURA**

7. Una vez haya digitado su cuenta de correo electrónico haga clic en el botón enviar.



8. Ahora debe revisar su bandeja de entrada del correo electrónico que usted suministro en el paso anterior, a la cual deberá llegar un correo electrónico de confirmación que le permitirá activar su acceso al portal. Este correo electrónico puede demorar en llegar hasta 15 minutos, así que sea paciente.

9. Cuando le llegue el correo electrónico, que es de la siguiente manera:

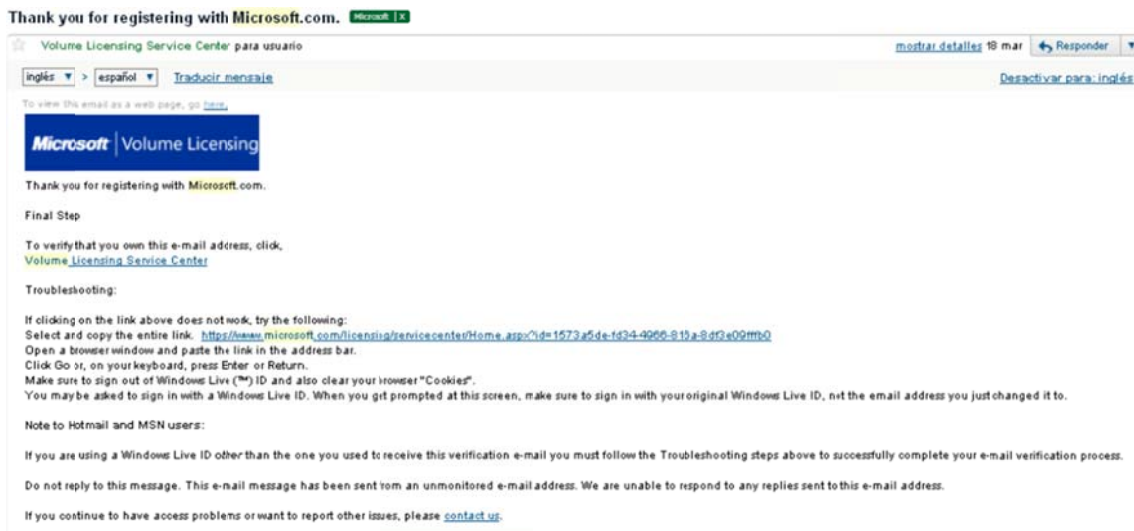

- Haga clic en el primer vínculo (La frase que tiene color azul) que aparece en dicho correo, para activar su cuenta en el portal:

Final Step

To verify that you own this e-mail address, click,  
[Volume Licensing Service Center](#)



**HARDWARE**



**SOFTWARE**



**NETWORKING**



**SEGURIDAD**



**CONSULTORIA**



**INFRAESTRUCTURA**

10. Regístrese de nuevo en el portal, con la cuenta de correo de Hotmail o con el Live ID **que se registro en los pasos anteriores.**
11. Si no ha habido ningún problema, le deberá aparecer una pantalla como estas:

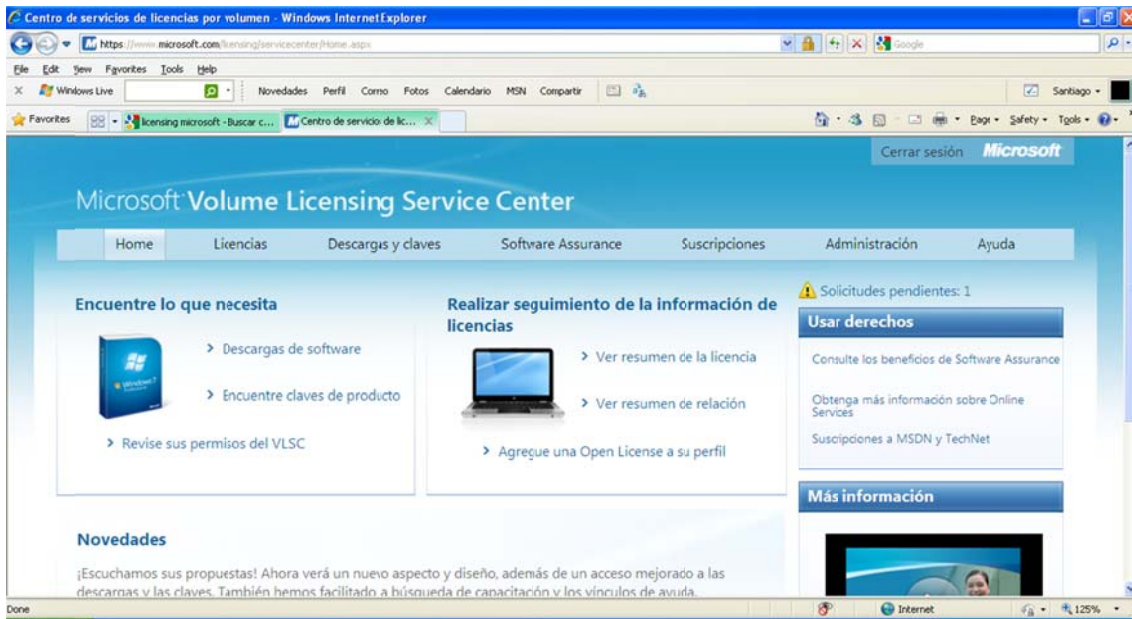

Este es el portal de licenciamiento por volumen de Microsoft, en el podrá hacer las descargas licenciadas de sus productos y acceder a los keys de instalación.

Cada una de estas tareas se puede acceder desde las pestañas que hay en el portal, no se explicara dicho proceso ya que es muy intuitivo, de todos modos si tiene alguna inquietud no dude en comunicarse con nosotros.

Espero que este manual haya sido de utilidad para usted.



**HARDWARE**



**SOFTWARE**



**NETWORKING**



**SEGURIDAD**



**CONSULTORIA**



**INFRAESTRUCTURA**